

C-X-1.1-i

Checklist: Magazzino

Il magazzino riservato ai prodotti fitosanitari (PF) deve garantire la sicurezza dell'utilizzatore e dell'ambiente, oltre a assicurare la qualità dei prodotti immagazzinati.

N°	Domande di controllo	Risposte
1	Il magazzino è separato da abitazioni, attività umane o animali e lontano dai corsi d'acqua?	<input type="checkbox"/> sì <input type="checkbox"/> no
2	Il magazzino è chiuso a chiave e la chiave è inaccessibile alle persone non autorizzate?	<input type="checkbox"/> sì <input type="checkbox"/> no
3	Il magazzino (o l'armadio) è riservato unicamente allo stoccaggio di PF? È ignifugo?	<input type="checkbox"/> sì <input type="checkbox"/> in parte <input type="checkbox"/> no
4	Il pavimento è impermeabile, con soglia sopraelevata o dotato di vasche di ritenzione? Il tombino convoglia le acque in una fossa per liquami o in un sistema di trattamento (non nelle canalizzazioni)?	<input type="checkbox"/> sì <input type="checkbox"/> no
5	Il magazzino è dotato di fori di aerazione (in alto) e di ventilazione (in basso)?	<input type="checkbox"/> sì <input type="checkbox"/> no
6	La porta si apre verso l'esterno?	<input type="checkbox"/> sì <input type="checkbox"/> no
7	L'illuminazione è sufficiente (p.es. per leggere le etichette)?	<input type="checkbox"/> sì <input type="checkbox"/> no
8	C'è un estintore a polvere nelle immediate vicinanze?	<input type="checkbox"/> sì <input type="checkbox"/> no
9	Il magazzino è sufficientemente grande per potervi entrare dalla porta e circolare al suo interno con una paletta?	<input type="checkbox"/> sì <input type="checkbox"/> no
10	È possibile parcheggiare un camion davanti al magazzino (per la consegna)?	<input type="checkbox"/> sì <input type="checkbox"/> no
11	I prodotti sono stoccati in modo corretto e ordinato? Pesanti in basso polveri sopra i liquidi separazione erbicidi-insetticidi-fungicidi-altro prodotti CMR separati	<input type="checkbox"/> sì <input type="checkbox"/> in parte <input type="checkbox"/> no
12	Vi è un assorbente minerale a disposizione?	<input type="checkbox"/> sì <input type="checkbox"/> no
13	Sulla porta vi sono i cartelli di avvertenza (vietato l'accesso ai non autorizzati attenzione alle sostanze nocive vietato fumare numeri di emergenza indossare i DPI)?	<input type="checkbox"/> sì <input type="checkbox"/> in parte <input type="checkbox"/> no
14	Tutti i prodotti sono stoccati nel loro imballaggio originale?	<input type="checkbox"/> sì <input type="checkbox"/> no
15	I prodotti scaduti sono stoccati separatamente prima di essere eliminati?	<input type="checkbox"/> sì <input type="checkbox"/> no
16	Vi è a disposizione un cestino per i rifiuti?	<input type="checkbox"/> sì <input type="checkbox"/> no
17	Gli imballaggi vuoti sono stoccati nel magazzino fino al momento della loro eliminazione?	<input type="checkbox"/> sì <input type="checkbox"/> no



La porta del magazzino è chiusa a chiave e contrassegnata con cartelli di avvertenza.



Un assorbente minerale deve essere a disposizione in caso di rovesciamento accidentale.

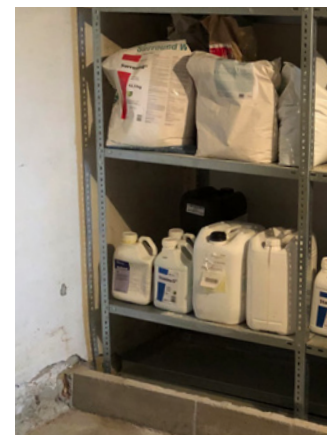

Le polveri devono essere stoccate più in alto dei liquidi.

Per le questioni relative alle domande alle quali non si è potuto rispondere «Sì», bisogna adottare le misure necessarie.

N°	Misura necessaria da adottare	Termine	Responsabile	Effettuato al

  **Ulteriori informazioni:**
Per maggiori informazioni consultare il [Toolkit Protezione dell'utilizzatore – Prodotti fitosanitari](#), sui siti internet buonepraticheagricole.ch o spia.ch

Realizzato in collaborazione da:



www.agridea.ch



www.spia.ch

 Schweizerische Eidgenossenschaft
Confédération suisse
Confederazione Svizzera
Confederaziun svizra

Dipartimento federale dell'economia,
della formazione e della ricerca DEFR
Segreteria di Stato dell'economia SECO

www.seco.admin.ch

Con il sostegno finanziario di:

 Schweizerische Eidgenossenschaft
Confédération suisse
Confederazione Svizzera
Confederaziun svizra

Dipartimento federale dell'economia,
della formazione e della ricerca DEFR
Ufficio federale dell'agricoltura UFAG



 Schweizerische Eidgenossenschaft
Confédération suisse
Confederazione Svizzera
Confederaziun svizra

Dipartimento federale dell'economia,
della formazione e della ricerca DEFR
Segreteria di Stato dell'economia SECO

 Schweizerische Eidgenossenschaft
Confédération suisse
Confederazione Svizzera
Confederaziun svizra

Cofinanziato della CFSL
www.cfsl.ch